



2018

КАТАЛОГ ПРОДУКЦИИ БЫТОВОЕ ОБОРУДОВАНИЕ

- ГАЛООЗДОРОВЛЕНИЕ

- АЭРОГАЛИТГЕНЕРАТОРЫ

- СОЛЯНЫЕ ПЕЩЕРЫ

- GALOTECH™

- ДОПОЛНИТЕЛЬНО

Галооздоровление является эффективным натуральным, комфортным и низкозатратным методом сохранения, укрепления здоровья и продления активного долголетия. Это универсальное решение для тех, кто стремится быть здоровым, но не имеет возможности тратить на это много времени.



Двадцатипятилетний опыт широко-масштабного применения созданных нами технологий галооздоровления и галотерапии (в стране функционирует более трех тысяч соляных пещер) показал их высокую эффективность в оздоровлении, профилактике, лечении и реабилитации.

Возможности «Соляных пещер» используются в практике технологий, направленных на повышение уровня здоровья и активное формирование здорового образа жизни и технологий, обеспечивающих высокий уровень здоровья, технологий, способствующих становлению культуры здоровья, в том числе культуры профессионального здоровья. А также как вспомогательную технологию в физической культуре.

Наличие солевого аэрозоля формирует в помещении «СОЛЯНОЙ ПЕЩЕРЫ» среду, свободную от микроорганизмов и аллергенов. По оценке микробной обсемененности в одном кубическом метре воздуха, галокомплекса «СОЛЯНАЯ ПЕЩЕРА», в течение сеанса содержится от 90 до 130-200 сапрофитных микробных тел (по данным ВОЗ стерильным считается воздух, в котором обнаруживается до 300

микробных тел в одном кубическом метре). Содержание микрофлоры по завершении сеанса падает до исходного уровня в течение 15-20 минут. При этом санитарно-показательные микроорганизмы не обнаруживаются.

При средней концентрации аэрозоля хлорида натрия в комплексе «Соляная пещера» 1,5 мг/м³ за время одного сеанса человек в среднем вдыхает 0,5 миллиграмма хлорида натрия при норме суточного потребления с пищей 5-7 граммов.

Неповторимый дизайн создает атмосферу спокойствия и комфорта, отделяет от среды привычных раздражителей, снимает стресс и эмоциональное напряжение.

Технология галооздоровления эффективна практически для всех детей, молодых, взрослых и пожилых людей. Сеансы галооздоровления помогают улучшить общее самочувствие, настроение, физическую и умственную работоспособность, повысить общий и местный иммунитет.

Комплекс «Соляная пещера» повышает общий и местный иммунитет, способствует оздоровлению и очищению дыхательных путей, улучшает лимфоток и кровообращение, помогает в выведении шлаков, улучшает обменные процессы, оказывает антидепрессивное и антистрессовое действие.

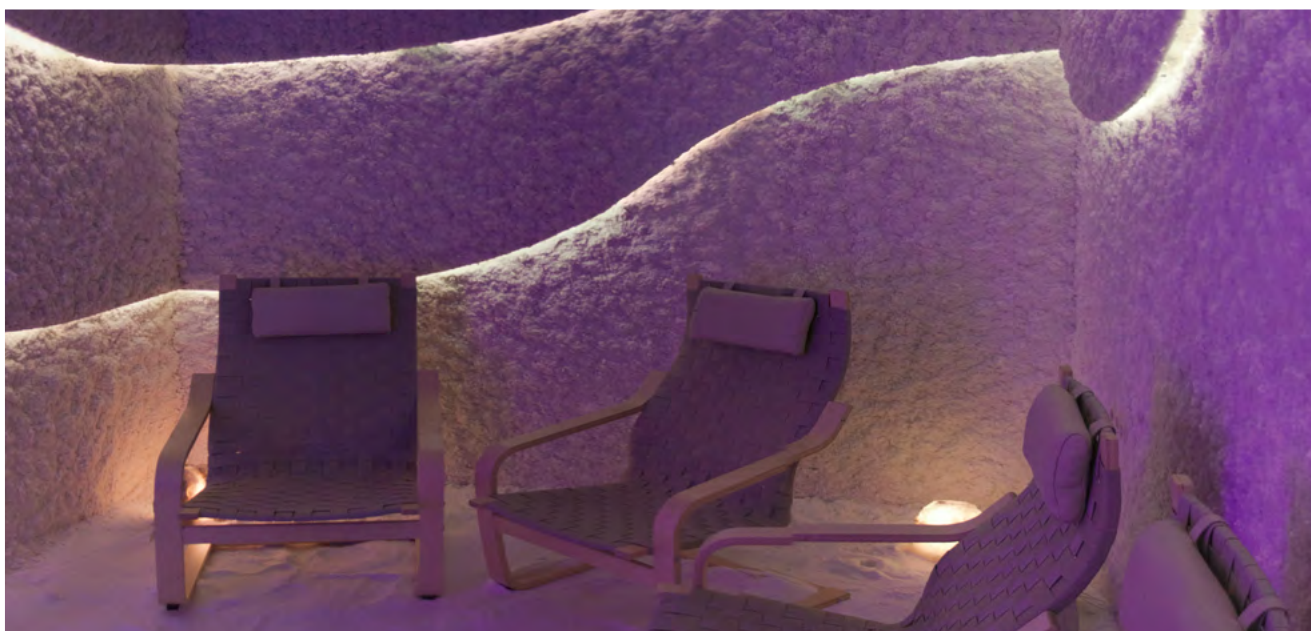

Оздоровительно-релаксационный сеанс -1-3 раза в неделю 40 минут для детей и 1 – 2 часа для взрослых;

Оздоровительный курс два-три раза в год (сентябрь-октябрь, декабрь- январь, март-апрель), а также во время и после смога и период цветения растений, продолжительностью 12-15 сеансов каждый день или через день.

- Активизируют естественное очищение и оздоровление дыхательных путей.

- Улучшает работоспособность и жизненную емкость легких.

- Нормализует дыхание, вследствие чего повышается уровень результативности в пределах физиологически нормальных значений, повышается выносливость.

- Укрепляет иммунитет.

- Улучшает сон, успокаивает и расслабляет и является отличным средством от бессонницы.

- Улучшает обменные процессы.

- Улучшает эмоциональное состояние.

- Повышается стрессоустойчивость организма.

- Благоприятно воздействуют на нервную систему. Во время сеанса, каждый может расслабиться, забыть о

повседневных проблемах, является своего рода медитацией, отдыхом от проблем, поджидающих человека дома или на работе.

- Улучшение спортивных результатов за счет улучшения деятельности легких.

- Усиление функции легких у спортсменов.

- Эффективно способствует облегчению процесса отказа от курения.

Технология предназначена для использования в комплексах «Соляная пещера» в: SPA-салонах, оздоровительных комплексах, бассейнах, рекреационных комплексах, спортивных комплексах, фитнес клубов, аквапарках, салонах красоты, школах, детских садах, оздоровительных лагерях и др.

АЭРОГАЛИТГЕНЕРАТОР АГГ-03

Рабочий объем до 120 М³
Сертификат соответствия
№ TC RU C-RU МЛ03.В00022

АЭРОГАЛИТГЕНЕРАТОР НЕ ЯВЛЯЕТСЯ ИЗДЕЛИЕМ МЕДИЦИНСКОГО НАЗНАЧЕНИЯ И НЕ ПРЕДНАЗНАЧЕН ДЛЯ ИСПОЛЬЗОВАНИЯ В МЕДИЦИНСКИХ ЦЕЛЯХ.



Аэрогалитгенератор АГГ-03 и Аэрогалитгенератор АГГ-01 - аппараты, предназначенные для создания микроклимата соляных пещер, аналогичного микроклимату естественных солевых пещер.

Аппараты применяются для группового оздоровления в специально оборудованном помещении - СОЛЯНОЙ ПЕЩЕРЕ.

ГОСТ Р 52024-2003 «УСЛУГИ ФИЗКУЛЬТУРНО-ОЗДОРОВИТЕЛЬНЫЕ И СПОРТИВНЫЕ. ОБЩИЕ ТРЕБОВАНИЯ»

ГОСТ Р 52025-2003 «УСЛУГИ ФИЗКУЛЬТУРНО-ОЗДОРОВИТЕЛЬНЫЕ И СПОРТИВНЫЕ. ТРЕБОВАНИЯ БЕЗОПАСНОСТИ ПОТРЕБИТЕЛЕЙ».

Требования настоящих стандартов распространяются на организации и индивидуальных предпринимателей, оказывающих физкультурно-оздоровительные и спортивные услуги. В пункте 3.1 ГОСТ Р 52024-2003 указано: «физкультурно-оздоровительная услуга: Деятельность исполнителя по удовлетворению потребностей потребителя в поддержании и укреплении здоровья, физической реабилитации, а также проведении физкультурно-оздоровительного и спортивного досуга.

ТЕХНИЧЕСКИЕ ХАРАКТЕРИСТИКИ

АГГ-03

АГГ-01

АППАРАТ РАБОТАЕТ ОТ СЕТИ ПЕРЕМЕННОГО ТОКА ЧАСТОТОЙ	50 ГЦ	
ПОТРЕБЛЯЕМАЯ МОЩНОСТЬ НЕ БОЛЕЕ	50 ВТ	30ВТ
НАПРЯЖЕНИЕ	220 ВОЛЬТ	
ПРОГРАММА АВТОМАТИЧЕСКОГО ВКЛЮЧЕНИЯ/ВЫКЛЮЧЕНИЯ	НАЛИЧИЕ	—
БАКТЕРИЦИДНАЯ ЛАМПА	НАЛИЧИЕ	
ПРЕДНАЗНАЧЕН ДЛЯ ИСПОЛЬЗОВАНИЯ В ПОМЕЩЕНИЯХ ДО	120 М ³	30М ³
ВЫСОКОДИСПЕРСНЫЙ ПОРОШОК ХЛОРИДА НАТРИЯ С МАССОВОЙ КОНЦЕНТРАЦИЕЙ	0,1-5,0 мКм С ПРЕОБЛАДАЮЩЕЙ КОНЦЕНТРАЦИЕЙ ДО 90%	
МАССА АППАРАТА БЕЗ КОМПЛЕКТА НЕ БОЛЕЕ	22 КГ	12 КГ
ГАБАРИТНЫЕ РАЗМЕРЫ АППАРАТА	600X420X980	240X170X600

АЭРОГАЛИТГЕНЕРАТОР АГГ-01

Рабочий объем до 30 М³
Сертификат соответствия
№ TC RU C-RU МЛ03.В00169

АЭРОГАЛИТГЕНЕРАТОР НЕ ЯВЛЯЕТСЯ ИЗДЕЛИЕМ МЕДИЦИНСКОГО НАЗНАЧЕНИЯ И НЕ ПРЕДНАЗНАЧЕН ДЛЯ ИСПОЛЬЗОВАНИЯ В МЕДИЦИНСКИХ ЦЕЛЯХ.

Пункт 5.2.1 ГОСТ Р 52024-2003 «Формирование здорового образа жизни потребителей» предусматривает использование различных видов общеукрепляющих и оздоровительных мероприятий по поддержанию здоровья, включая закаливание, правильное питание и пр.

Все эти оздоровительные услуги оказываются в рамках вида экономической деятельности «Физкультурно-оздоровительная деятельность», код ОКВЭД 96.04 и ГОСТ Р 52025-2003.

Аэрогалитгенератор АГГ-03 и Аэрогалитгенератор АГГ-01 предназначены для использования в комплексах «Соляная пещера» в оздоровительной индустрии (SPA-салоны, оздоровительные комплексы, бассейны, салоны красоты, школы, детские сады, оздоровительные лагеря и др.)



КОМПЛЕКТ ПОСТАВКИ

АГГ-03

АГГ-01

АППАРАТ ДЛЯ СОЗДАНИЯ МИКРОКЛИМАТА СОЛЯНЫХ ПЕЩЕР	1 ШТ.	1 ШТ.
РАСХОДНЫЙ МАТЕРИАЛ «АЭРОГАЛИТ®»	500 ФЛ.	500 ФЛ.
СОЛЯНОЙ СВЕТИЛЬНИК (акция)	2 ШТ.	2 ШТ.
ДОСТАВКА ДО ТЕРМИНАЛА ТРАНСПОРТНОЙ КОМПАНИИ «БАЙКАЛ СЕРВИС» В ГОРОДЕ ЗАКАЗЧИКА	ВКЛЮЧЕНО	ВКЛЮЧЕНО

СТОИМОСТЬ КОМПЛЕКТАЦИИ

240 000 руб.

150 000 руб.

Оборудование упаковывается в индивидуальную упаковку, позволяющую избежать повреждений в процессе транспортировки.

ГАБАРИТЫ ТРАНСПОРТНЫХ МЕСТ

АГГ-03

1 место

0,5 м³ - 80 кг

АГГ-01

3 места

0,16 м³ - 45 кг

СОЛЯНАЯ ПЕЩЕРА «СТАНДАРТ»

НЕ ПРЕДНАЗНАЧЕНА ДЛЯ ОКАЗАНИЯ МЕДИЦИНСКИХ УСЛУГ

Эффективно воспроизводит микроклимат соляных шахт. Главным техническим устройством в таком комплекса являются бытовые аппараты для создания микроклимата соляных пещер «Аэрогалитгенератор АГГ-01» и «Аэрогалитгенератор АГГ-03».



КОМПЛЕКТАЦИЯ СОЛЯНОЙ ПЕЩЕРЫ «СТАНДАРТ»

НАИМЕНОВАНИЕ	ПОМЕЩЕНИЕ ДО 30 М ³	ПОМЕЩЕНИЕ ДО 120 М ³
Аппарат для создания микроклимата соляных пещер.	Аэрогалитгенератор АГГ-01	Аэрогалитгенератор АГГ-03
Аэрогалит. [®] Полидисперсный порошок хлорида натрия с массовой концентрацией 0,1-5,0 мКм и преобладающей (до 90%) респираторной фракцией частиц.	500 флаконов	500 флаконов
«Энергетический кристалл» светильник. Изготовлен из породы каменной соли Артемовского месторождения.	4 шт.	4 шт.
Галодизайн.* Выполнение работ по нанесению специального многослойного солевого покрытия на стены и пол. Толщина слоя 5-30 мм.	Включено	Включено
Музыкальный центр. Однoblочная CD система. Мощность колонок 2x10 Вт. Поддерживаемые носители CD, CD-R, CD-RW.	1 шт.	1 шт.
Кресло Многослойный клееный каркас. Березовый шпон, прозрачный акриловый лак. Ткань. Ширина: 68 см. Глубина: 82 см. Высота: 100 см.	5 шт.	5 шт.
Монтаж подключение и наладка оборудования.**	Включено	Включено
Обучение технического персонала на рабочем месте.***	Включено	Включено
Разработка задания на подготовку помещения для монтажа соляной пещеры, по плану и фотографиям, предоставленным заказчиком. (см раздел «дополнительно»)	Включено	Включено
Техническая документация. Паспорт, инструкция по эксплуатации, разрешительная документация.	1 комплект	1 комплект
Доставка оборудования.****	Включено	Включено

* В стоимость включены материалы для гидроизоляции поверхностей перед нанесением солевого покрытия и расходные материалы необходимые для нанесения солевого покрытия, а также работы по нанесению гидроизоляции и подготовке поверхностей перед нанесением солевого покрытия.

** В стоимость включены материалы необходимые для монтажа оборудования, входящего в комплект, а также работы по монтажу, подключению и наладке, оборудования.

*** Обучение персонала соляной пещеры эксплуатации оборудования соляной пещеры.

**** Бесплатная доставка осуществляется в города, в которых есть терминалы ТК «Байкал сервис». Стоимость доставки в другие города согласовывается отдельно.

СТОИМОСТЬ КОМПЛЕКТАЦИИ

ПОМЕЩЕНИЕ ДО 30 М³
300 000 рублей.*

ПОМЕЩЕНИЕ ДО 60 М³
390 000 рублей.*

Для помещений объемом больше 60 м³ увеличивается стоимость только за нанесение солевого покрытия.

*Командировочные расходы, стоимость соли не входят в комплектацию.

Командировочные расходы - проезд специалиста к месту монтажа и обратно, проживание на время проведения работ (гостиница или съемная квартира).

Работы по монтажу соляной пещеры «Стандарт» проводятся в срок от 5 до 7 дней.

СОЛЯНАЯ ПЕЩЕРА «ЛЮКС»

НЕ ПРЕДНАЗНАЧЕНА ДЛЯ ОКАЗАНИЯ МЕДИЦИНСКИХ УСЛУГ

Эффективно воспроизводит микроклимат соляных шахт. Главным техническим устройством в таком комплекса являются бытовые аппараты для создания микроклимата соляных пещер «Аэрогалитгенератор АГГ-01» и «Аэрогалитгенератор АГГ-03».



ЗАО «СПИПМ».





КОМПЛЕКТАЦИЯ СОЛЯНОЙ ПЕЩЕРЫ «ЛЮКС»

НАИМЕНОВАНИЕ	ПОМЕЩЕНИЕ ДО 30 М³	ПОМЕЩЕНИЕ ДО 120 М³
Аппарат для создания микроклимата соляных пещер.	Аэрогалитгенератор АГГ-01	Аэрогалитгенератор АГГ-03
Аэрогалит.® Полидисперсный порошок хлорида натрия с массовой концентрацией 0,1-5,0 мкм и преобладающей (до 90%) респиральной фракцией частиц.	500 флаконов	500 флаконов
«Энергетический кристалл» светильник. Изготовлен из породы каменной соли Артемовского месторождения.	4 шт.	4 шт.
Галодизайн.* Выполнение работ по нанесению специального многослойного солевого покрытия на стены и пол. Толщина слоя 5-30 мм.	Включено	Включено
Оформление.** Монтаж форм в соответствии с дизайн-проектом. Материалы для изготовления форм.	Включено	Включено
Свето-хроматический дизайн.*** Система светодиодов, производящая равномерную или точечную заливку стен в соответствии с дизайн-проектом.	Включено	Включено
Музыкальный центр. Домашний кинотеатр. Акустика 5.1. Воспроизведение с USB. Выход HDMI. Поддержка MKV, MPEG4, DivX.	1 шт.	1 шт.
Кресло. Многослойный клееный каркас. Березовый шпон, прозрачный акриловый лак. Ткань. Ширина: 68 см. Глубина: 82 см. Высота: 100 см.	5 шт.	5 шт.
Монтаж, подключение и наладка оборудования.****	Включено	Включено
Обучение технического персонала на рабочем месте.*****	Включено	Включено
Дизайн-проект. Разработка индивидуального дизайн-проекта.	Включено	Включено
Разработка задания на подготовку помещения для монтажа соляной пещеры, по плану и фотографиям, предоставленным заказчиком. (см раздел «дополнительно»)	Включено	Включено
Техническая документация. Паспорт, инструкция по эксплуатации, разрешительная документация.	1 комплект	1 комплект
Доставка оборудования.*****	Включено	Включено

* В стоимость включены все материалы для гидроизоляции поверхностей перед нанесением солевого покрытия и расходные материалы, необходимые для нанесения солевого покрытия, а также работы по нанесению гидроизоляции и подготовке поверхностей перед нанесением солевого покрытия.

** В стоимость включены все материалы для изготовления форм (гипсокартон, профиль для конструкций и др.)

*** В стоимость включены светодиодная лента, блоки питания, драйвера для светодиодного оборудования, провода для производства монтажа подсветки и прочее световое оборудование в соответствии с дизайн-проектом.

**** В стоимость включены материалы, необходимые для монтажа оборудования входящего в комплект, а также работы по монтажу, подключению и наладке оборудования.

***** Обучение персонала соляной пещеры эксплуатации оборудования соляной пещеры.

***** Бесплатная доставка осуществляется в города, в которых есть терминалы ТК «Байкал сервис». Стоимость доставки в другие города согласовывается отдельно.

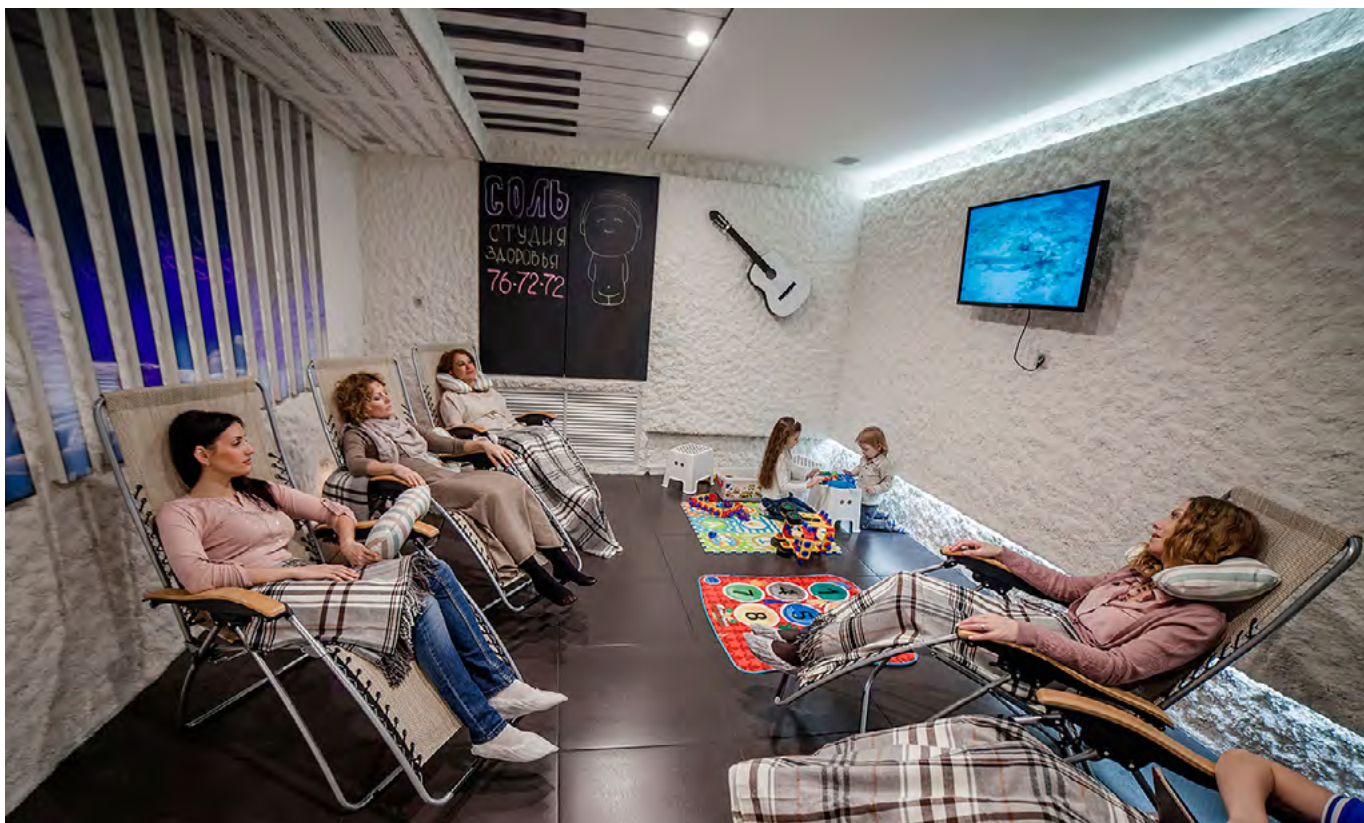

СТОИМОСТЬ КОМПЛЕКТАЦИИ

ПОМЕЩЕНИЕ ДО 30 М³
460 000 рублей.*

ПОМЕЩЕНИЕ ДО 60 М³
550 000 рублей.*

Для помещений объемом больше 60 м³ стоимость рассчитывается индивидуально.

*Командировочные расходы, стоимость соли не входят в комплектацию.

Командировочные расходы - проезд специалиста к месту монтажа и обратно, проживание на время проведения работ (гостиница или съемная квартира).

Работы по монтажу соляной пещеры проводятся в срок от 10 до 15 дней.

«КВАНТОВО-ЭНЕРГЕТИЧЕСКАЯ СОЛЯНАЯ ПЕЩЕРА» (патент РФ № 45085).

НЕ ПРЕДНАЗНАЧЕНА ДЛЯ ОКАЗАНИЯ МЕДИЦИНСКИХ УСЛУГ

Эффективно воспроизводит микроклимат соляных шахт. Главным техническим устройством в таком комплекса являются бытовые аппараты для создания микроклимата соляных пещер «Аэрогалитгенератор АГГ-01» и «Аэрогалитгенератор АГГ-03».

Эффективно воспроизводит микроклимат солекопей «Солотвино». «Солотвинское» месторождение каменной соли представляет собой многокилометровый пласт соли с вершиной, выходящей на поверхность Земли. Глубина залегания соли превышает два километра. Нагрев соляного пласта происходит за счет энергии ядра Земли. Эта энергия, благодаря прозрачности химически чистой кристаллической соли, в виде потока инфракрасного излучения в широком диапазоне (5-10 мкм) достигает поверхности Земли.

Запатентованные излучатели из породы каменной соли воспроизводят ИК излучение, подобное излучению в солекопях.





КОМПЛЕКТАЦИЯ «КВАНТОВО-ЭНЕРГЕТИЧЕСКОЙ СОЛЯНОЙ ПЕЩЕРЫ»

НАИМЕНОВАНИЕ	ПОМЕЩЕНИЕ ДО 30 М³	ПОМЕЩЕНИЕ ДО 120 М³
Аппарат для создания микроклимата соляных пещер.	Аэрогалитгенератор АГГ-01	Аэрогалитгенератор АГГ-03
Аэрогалит.® Полидисперсный порошок хлорида натрия с массовой концентрацией 0,1-5,0 мкм и преобладающей (до 90%) респиральной фракцией частиц.	500 флаконов	500 флаконов
«Энергетический кристалл» светильник. Изготовлен из породы каменной соли Артемовского месторождения.	6 шт.	6 шт.
Галодизайн.* Выполнение работ по нанесению специального многослойного солевого покрытия на стены и пол. Толщина слоя 5-30 мм.	Включено	Включено
Специальные инфракрасные излучатели из соляной плитки.	Включено	Включено
Оформление.** Монтаж форм в соответствии с дизайн-проектом. Материалы для изготовления форм.	Включено	Включено
Свето-хроматический дизайн.** Система светодиодов, производящая равномерную или точечную заливку стен в соответствии с дизайн-проектом.	Включено	Включено
Музыкальный центр. Домашний кинотеатр. Акустика 5.1. Воспроизведение с USB. Выход HDMI. Поддержка MKV, MPEG4, DivX.	1 шт.	1 шт.
Кресло. Многослойный клееный каркас. Березовый шпон, прозрачный акриловый лак. Ткань. Ширина: 68 см. Глубина: 82 см. Высота: 100 см.	5 шт.	5 шт.
Монтаж, подключение и наладка оборудования.****	Включено	Включено
Обучение технического персонала на рабочем месте.*****	Включено	Включено
Дизайн-проект. Разработка индивидуального дизайн-проекта.	Включено	Включено
Разработка задания на подготовку помещения для монтажа соляной пещеры, по плану и фотографиям предоставленным заказчиком. (см раздел «дополнительно»)	Включено	Включено
Техническая документация. Паспорт, инструкция по эксплуатации, разрешительная документация.	1 комплект	1 комплект
Доставка оборудования.*****	Включено	Включено

* В стоимость включены все материалы для гидроизоляции поверхностей перед нанесением солевого покрытия и расходные материалы, необходимые для нанесения солевого покрытия, а также работы по нанесению гидроизоляции и подготовке поверхностей перед нанесением солевого покрытия.

** В стоимость включены все материалы для изготовления форм (гипсокартон, профиль для конструкций и др.)

*** В стоимость включены светодиодная лента, блоки питания, драйвера для светодиодного оборудования, провода для производства монтажа подсветки и прочее световое оборудование в соответствии с дизайн-проектом.

**** В стоимость включены материалы необходимые для монтажа оборудования входящего в комплект, а также работы по монтажу, подключению и наладке, оборудования.

***** Обучение персонала соляной пещеры эксплуатации оборудования соляной пещеры.

***** Бесплатная доставка осуществляется в города, в которых есть терминалы ТК «Байкал сервис». Стоимость доставки в другие города согласовывается отдельно.



СТОИМОСТЬ КОМПЛЕКТАЦИИ

ПОМЕЩЕНИЕ ДО 30 М³
620 000 рублей.*

ПОМЕЩЕНИЕ ДО 60 М³
710 000 рублей.*

Для помещений объемом больше 60 м³ стоимость рассчитывается индивидуально.

*Командировочные расходы, стоимость соли не входят в комплектацию.

Командировочные расходы - проезд специалиста к месту монтажа и обратно, проживание на время проведения работ (гостиница или съемная квартира).

Работы по монтажу соляной пещеры проводятся в срок от 10 до 15 дней.

СОЛЯНАЯ ПЕЩЕРА «ПРЕМИУМ»

НЕ ПРЕДНАЗНАЧЕНА ДЛЯ ОКАЗАНИЯ МЕДИЦИНСКИХ УСЛУГ

Данная комплектация предполагает создание комплекса по индивидуальному проекту с использованием малых архитектурных форм (сталактиты, сталагмиты), соляной плитки, соляных блоков, многоуровневой декоративной подсветки, использование потолка «Звездное небо», мебели из соляной плитки. Также возможна разработка индивидуального дизайна с полной имитацией пещеры. Эффективно воспроизводит микроклимат соляных шахт. Главным техническим устройством в таком комплекса являются бытовые аппараты для создания микроклимата соляных пещер «Аэрогалитгенератор АГГ-01» и «Аэрогалитгенератор АГГ-03»

Неповторимый дизайн создает атмосферу спокойствия и комфорта, отделяет от среды привычных раздражителей, снимает стресс и эмоциональное напряжение.





КОМПЛЕКТАЦИЯ СОЛЯНОЙ ПЕЩЕРЫ «ПРЕМИУМ»

НАИМЕНОВАНИЕ	ПОМЕЩЕНИЕ ДО 30 М³	ПОМЕЩЕНИЕ ДО 120 М³
Аппарат для создания микроклимата соляных пещер.	Аэрогалитгенератор АГГ-01	Аэрогалитгенератор АГГ-03
Аэрогалит.® Полидисперсный порошок хлорида натрия с массовой концентрацией 0,1-5,0 мкм и преобладающей (до 90%) респиральной фракцией частиц.	500 флаконов	500 флаконов
«Энергетический кристалл» светильник. Изготовлен из породы каменной соли Артемовского месторождения.	6 шт.	6 шт.
Галодизайн.* Выполнение работ по нанесению специального многослойного солевого покрытия на стены и пол. Толщина слоя 5-30 мм.	Включено	Включено
Специальные инфракрасные излучатели из соляной плитки.	Включено	Включено
Оформление.** Монтаж форм в соответствии с дизайн-проектом. Материалы для изготовления форм.	Включено	Включено
Свето-хроматический дизайн.** Система светодиодов, производящая равномерную или точечную заливку стен в соответствии с дизайн-проектом.	Включено	Включено
Музыкальный центр. Домашний кинотеатр. Акустика 5.1. Воспроизведение с USB. Выход HDMI. Поддержка MKV, MPEG4, DivX.	1 шт.	1 шт.
Кресло. Многослойный клееный каркас. Березовый шпон, прозрачный акриловый лак. Ткань. Ширина: 68 см. Глубина: 82 см. Высота: 100 см.	5 шт.	5 шт.
Монтаж, подключение и наладка оборудования.****	Включено	Включено
Обучение технического персонала на рабочем месте.*****	Включено	Включено
Дизайн-проект. Разработка индивидуального дизайн-проекта.	Включено	Включено
Разработка задания на подготовку помещения для монтажа соляной пещеры, по плану и фотографиям предоставленным заказчиком. (см раздел «дополнительно»)	Включено	Включено
Техническая документация. Паспорт, инструкция по эксплуатации, разрешительная документация.	1 комплект	1 комплект
Доставка оборудования.*****	Включено	Включено

* В стоимость включены все материалы для гидроизоляции поверхностей перед нанесением солевого покрытия и расходные материалы необходимые для нанесения солевого покрытия, а также работы по нанесению гидроизоляции и подготовке поверхностей перед нанесением солевого покрытия.

** В стоимость включены все материалы, для изготовления форм (гипсокартон, профиль для конструкций и др.)

*** В стоимость включены светодиодная лента, блоки питания, драйвера для светодиодного оборудования, провода для производства монтажа подсветки и прочее световое оборудование в соответствии с дизайн-проектом.

**** В стоимость включены материалы, необходимые для монтажа оборудования входящего в комплект, а также работы по монтажу, подключению и наладке, оборудования.

***** Обучение персонала соляной пещеры эксплуатации оборудования соляной пещеры.

***** Бесплатная доставка осуществляется в города, в которых есть терминалы ТК «Байкал сервис». Стоимость доставки в другие города согласовывается отдельно.



СТОИМОСТЬ КОМПЛЕКТАЦИИ

**СТОИМОСТЬ РАССЧИТЫВАЕТСЯ ПОСЛЕ СОГЛАСОВАНИЯ ПРОЕКТА
ОТ 1 200 000 рублей.***

Работы по монтажу соляной пещеры проводятся в срок от 15 до 25 дней.

СИСТЕМА GALOTECH™

Каждая «СОЛЯНАЯ ПЕЩЕРА» нашего производства может быть дополнительно оснащена системой GALOTECH™



Комплект GALOTECH™ позволяет

- Контролировать работу системы приточной и вытяжной вентиляции в автоматическом режиме.
- Дистанционно управлять аэрогалитгенератором и всеми устройствами соляной пещеры: декоративным освещением, головным освещением, соляным светильником, вентиляцией.
- Вести видеонаблюдение оздоровительным помещением.
- Осуществлять контроль и регулировку уровня влажности воздуха в автоматическом режиме при помощи установки специальной системы.

Система GALOTECH™ может быть разработана согласно дополнительным требованиям заказчика.

13:36 воскресенье
09.09.2012



САНКТ-ПЕТЕРБУРГСКИЙ ИНСТИТУТ ПРОФИЛАКТИЧЕСКОЙ МЕДИЦИНЫ
Инновационные технологии галотерапии (812) 490-65-88

Статистика сеансов

Начало сеанса		Сентябрь 2012						
		пн	вт	ср	чт	пт	сб	вс
Параметры сеанса	>	27	28	29	30	31	1	2
Статистика сеансов	>	3	4	5	6	7	8	9
Информация о системе	>	10	11	12	13	14	15	16
Руководство пользователя	>	17	18	19	20	21	22	23
		24	25	26	27	28	29	30



Сервисные параметры...



GALOTECH™

13:36 воскресенье
09.09.2012



САНКТ-ПЕТЕРБУРГСКИЙ ИНСТИТУТ ПРОФИЛАКТИЧЕСКОЙ МЕДИЦИНЫ
Инновационные технологии галотерапии (812) 490-65-88

Панель управления галогенератора АГГ-03



САНКТ-ПЕТЕРБУРГСКИЙ ИНСТИТУТ ПРОФИЛАКТИЧЕСКОЙ МЕДИЦИНЫ
Инновационные технологии галотерапии (812) 490-65-88



Включен режим очистки воздуха



Окончание сеанса через
(минут) 40

Идет сеанс галотерапии

КРАТКАЯ ИНСТРУКЦИЯ ПО РАБОТЕ С ГАЛОГЕНЕРАТОРОМ АГГ-03

- Опустить подстаканник и вынуть стакан из гнезда;
 - Засыпать в стакан препарат **Аэрогалит®**;
 - Засыпать крупнокристаллическую фракцию каменной соли до отметки;
 - Установить стакан в гнездо;
 - Нажать кнопку **ВКЛ** (работает режим очистки воздуха);
 - Для начала сеанса нажать кнопку **ПУСК** (работает система «Кипящий слой»);
 - Для завершения работы галогенератора **АГГ-03** – нажать кнопку **ВЫКЛ**.
- Длительность сеанса составляет 40 минут.
 - По окончании сеанса **АГГ-03** выключает систему «Кипящий слой» автоматически.
 - В случае необходимости остановки подачи аэрозоля в галокамеру – нажать кнопку **СТОП**.



Включение / Выключение

ON



Сервисные параметры...



GALOTECH™
CONTROL SYSTEM

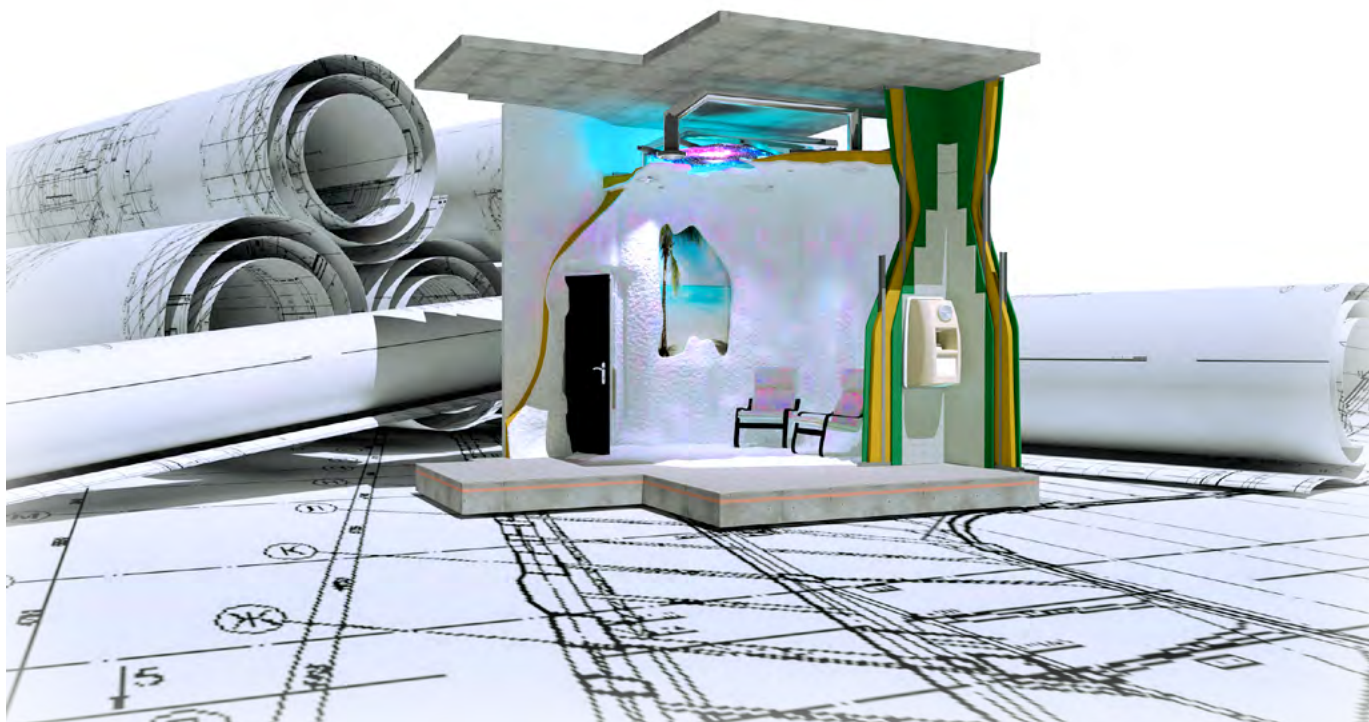

УСТРОЙСТВО «СОЛЯНОЙ ПЕЩЕРЫ»

• РЕКОМЕНДАЦИИ ПО ВЫБОРУ ПОМЕЩЕНИЯ

- Расчет объема - 6 метров кубических на одного человека.
- Наличие вентиляции. Кратность воздухообмена 4-6*. Если удаление воздуха происходит через общую систему вытяжной вентиляции нужно будет установить фильтр, чтобы избежать попадания соли в общую систему вентиляции.
- Помещение сухое, отапливаемое. Комфортная температура 21-23⁰ С. Относительная влажность 20 - 60%. При повышенной влажности в помещении снижается эффективность процедуры, требуется установка осушителей воздуха.
- Желательно выбирать помещения без окон.
- Желательно смежное помещение для аппаратной.**

• РЕКОМЕНДУЕМЫЕ ПОКРЫТИЯ

- Пол – плитка или линолеум (можно не новые, перекрывается солью)
- Стены – любое жесткое основание (влагостойкий гипсокартон, штукатурка, бетонное основание, шпатлевка / кроме обоев, плитки и пластика).
- Потолок – любая финишная отделка (натяжные, подвесные, реечные и т.п.)

* Производительность вытяжной системы - площадь помещения умноженная на высоту и умноженная на 4.
Режим работы вентиляции:

40 минут - сеанс, вентиляция работает в пассивном режиме.

20 минут - проветривание, полный воздухообмен в помещении.

** В случае отсутствия аппаратной устанавливается аппарат внутреннего размещения.

• ВЕНТИЛЯЦИЯ «СОЛЯНОЙ ПЕЩЕРЫ»

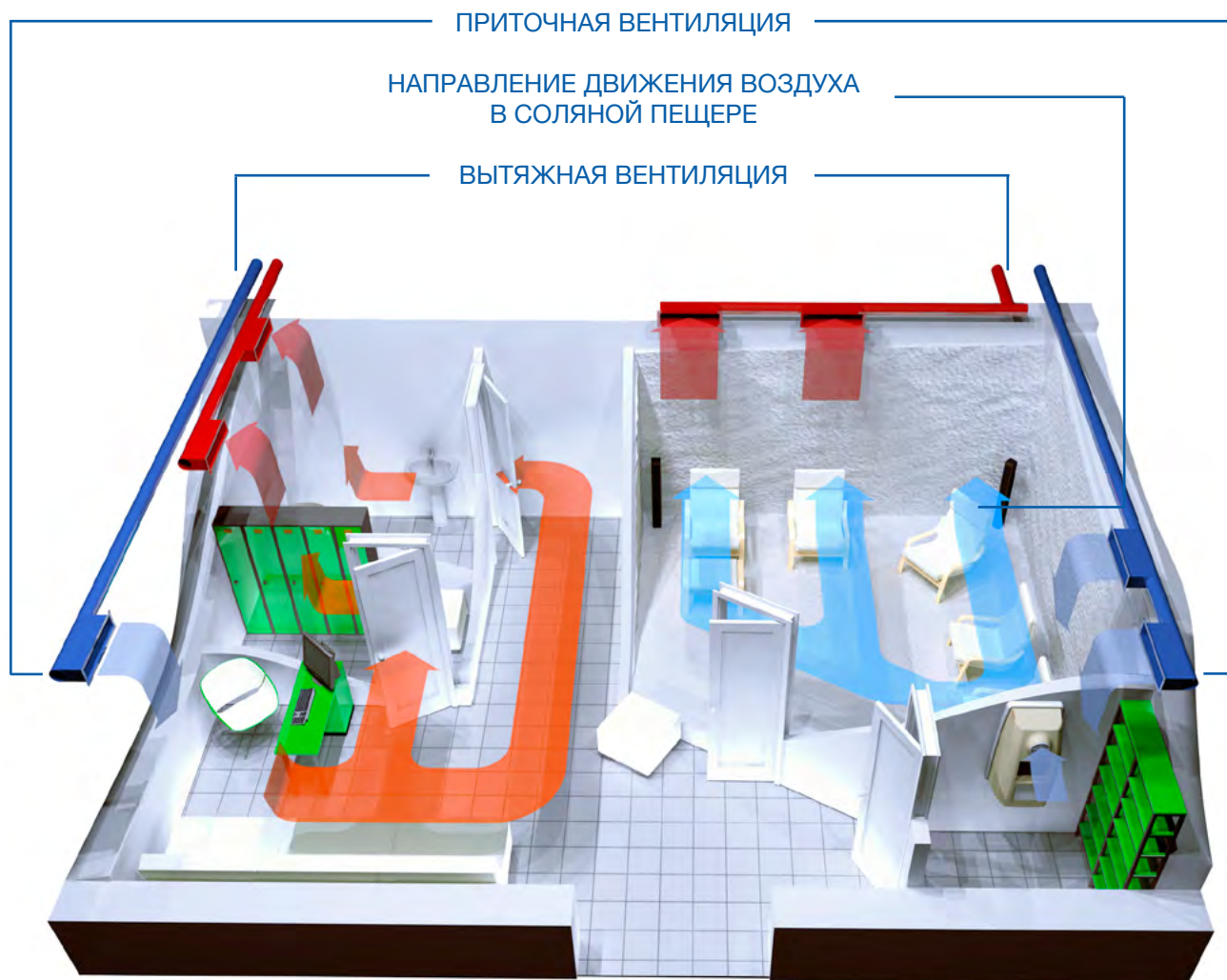

• ПОДГОТОВКА ПОМЕЩЕНИЯ ДЛЯ МОНТАЖА «СОЛЯНОЙ ПЕЩЕРЫ»

• Стены:

- Бетонные стены должны быть обеспылены. Крупные сколы (глубиной более 5 мм) оштукатурить. Трещины расшить и зашпатлевать, при необходимости использовать армирующие материалы. Вся поверхность пропитать грунтом глубокого проникновения.

- Перегородки из газобетона, пенобетона, пазогребневых плит, кирпича оштукатурить гипсовыми, влагостойкими составами и пропитать грунтом глубокого проникновения. Нижний стык перегородки со стеной тщательно герметизировать санитарным силиконовым герметиком (чтобы избежать просачивание солевого состава в соседние помещения).

- При монтаже перегородок из гипсокартона допускается использование ТОЛЬКО ВЛАГОСТОЙКОГО ГИПСОКАРТОНА. Конструкции монтировать на металлическом каркасе (использование дерева не допускается). Шаг стоек каркаса не более 400 мм. Произвести тепло- и шумоизоляцию материалами из минеральной ваты. Монтаж производить согласно технологическим альбомам «КНАУФ». Влагостойкий гипсокартон нашивать в ДВА СЛОЯ, со сдвигом (стыки гипсокартона 1-го и второго слоев не должны совпадать). Стыки листов гипсокартона и саморезы зашпатлевать с использованием армирующих материалов и пропитать грунтом всю поверхность. Нижний стык перегородки со стеной тщательно герметизировать санитарным силиконовым герметиком (чтобы избежать просачивание солевого состава в соседние помещения).

- Общие требования (для всех типов поверхности)

НА СТЕНАХ НЕ ДОЛЖНО БЫТЬ: обоев любых типов, пыли, грязи, масляных следов, отслаивающейся штукатурки, шпатлевки, краски, открытых металлических элементов, открытой проводки.

- Пол:

- На пол в «Соляной пещере» рекомендуется укладывать керамическую плитку или линолеум. Швы линолеума должны быть сварены или хорошо склеены, чтобы исключить попадание влаги под линолеум. Примыкание линолеума к стенам герметизировать силиконовым сантехническим герметиком.

- Желательно использование полов с электрическим подогревом. При выборе нагревательных элементов пола учитывать солевое покрытие (некоторые типы теплых полов не допускают укрывания).

- Потолок:

- В «Солевых пещерах» допускается использование любых потолков, предусмотренных проектом. Натяжные, подвесные из гипсокартона, пластика и т.п., потолки систем типа «АРМСТРОНГ», реечные (на некоторых видах может образовываться ржавчина на срезах), кассетные или растровые, многоуровневые и комбинированные. Работы по устройству потолка проводить до нанесения солевого покрытия.

- Нанесение солевого покрытия на всю площадь потолка не рекомендуется. Допускается частичное нанесение соли на поверхности потолка. Соль – «живой» отделочный материал. Основная толщина солевого покрытия, для сохранения антибактериальных и гипоаллергенных качеств соли, должна наноситься без использования клевых связующих и добавок. В следствие поглощения влаги из воздуха происходит увеличение массы солевого покрытия а также ослабление сцепляемости между отдельными гранулами. В следствие чего может произойти обрушение солевого покрытия.

- Дверь.

- В «Соляных пещерах» рекомендуется устанавливать двери с порогом высотой 40-60 мм.

- Открывание двери должно быть наружу из помещения «Соляной пещеры».

